FID SLAWISTIK

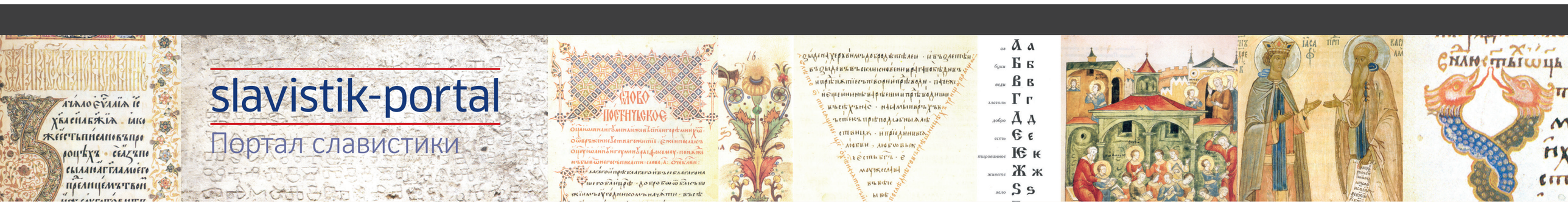

https://slavistik-portal.de

Die DFG fördert seit 2014 Fachinformationsdienste für die Wissenschaft (FID) für den Aufbau von überregionalen, leistungsfähigen und nutzungsorientierten Informationsinfrastrukturen für die Wissenschaften. Die Entwicklung des FID Slawistik wird seit 2016 gefördert und durch die Staatsbibliothek zu Berlin – Preußischer Kulturbesitz realisiert.

1

SAMMLUNG KONVENTIONELLER UND ELEKTRONISCHER VERÖFFENTLICHUNGEN ZUR SLAWISTIK

Im Mittelpunkt steht die gedruckte Fachliteratur ergänzt durch ein breites Spektrum an „grauer" Literatur. Primärliteratur wird als originalsprachige Quelle aber auch als Übersetzung vor allem ins Deutsche beschafft. 2018 wurden ca. 5000 gedruckte Werke und ca. 1000 Zeitschriften erworben. In Kooperation mit der Bayerischen Staatsbibliothek München werden elektronische Informationsangebote für die Forschung in Deutschland lizenziert (z.B. UDB EDU, UBO, Integrum u. a.).

2

INHALTSERSCHLIESSUNG VON ZEITSCHRIFTEN, SAMMELBÄNDEN UND KONGRESSSCHRIFTEN

Die Inhaltsverzeichnisse von 535 Fachzeitschriften zur Slawistik werden in elektronischer Form erfasst und über das Slavistik-Portal angeboten. Zusätzlich werden auch die Inhaltverzeichnisse von Sammelbänden und Kongress-Schriften gescannt, mit OCR bearbeitet und in den Verbundkatalog K10plus, den Stabikat und das Slavistik-Portal integriert.

3

AUSBAU DES SLAVISTIK-PORTALS

Das Slavistik-Portal wird als eine zentrale Stelle für bibliographische und digitale Informationen zur Slawistik weiterentwickelt. Dazu werden bibliographische Daten und digitale Volltexte so umfassend wie möglich verfügbar gemacht.

4

FID-SERVICES

Die Nutzer*innen des FID können über die Webseite Empfehlungen für die Beschaffung gedruckter oder elektronischer Werke zur Slawistik geben und die Digitalisierung urheberrechtsfreier Werke anregen. Für entsprechende Vorschläge stehen Vorlagen auf dem Slavistik-Portal bereit.

5

NEUE PLÄNE

- Fachrepositorium Slawistik: Speicherung von elektronischen Volltexten, Fachartikeln, eBooks, Open-Access-Titeln, Digitalisaten und besonders der schwer zugänglichen ‚grauen Literatur'.
- Online-Wörterbuch MultiSlavDict: mehrsprachiges Online-Wörterbuch der slawischen Sprachen auf der Grundlage urheberrechtsfreier gedruckter Wörterbücher.

6

KOOPERATIONEN

- Fachbeirat FID Slawistik
- Verwandte FID, z. B.
  FID Ost-, Ostmittel- und Südosteuropa der BSB München und das Portal Osmikon: www.osmikon.de
  FID Nordeuropa der Universitätsbibliothek Kiel: www.ub.uni-kiel.de/de/fid-nordeuropa
  FID Finnisch-ugrische / uralische Sprachen, Literaturen und Kulturen der Niedersächsischen Staats- und Universitätsbibliothek Göttingen: www.fid.finnug.de
- Ausländische Bibliotheken, Institute und Informationsdienstleister

Gefördert durch DFG

Ein Dienst der Staatsbibliothek zu Berlin Preußischer Kulturbesitz

FID SLAVISTIK

https://slavistik-portal.de

In 2014 the DFG started the funding of Specialized Information Services (Fachinformationsdienste für die Wissenschaft – FID) for the development of efficient and usage-oriented information infrastructures for sciences in Germany. The Staatsbibliothek zu Berlin – Preußischer Kulturbesitz develops the FID Slavistics since 2016 with financial support of DFG.

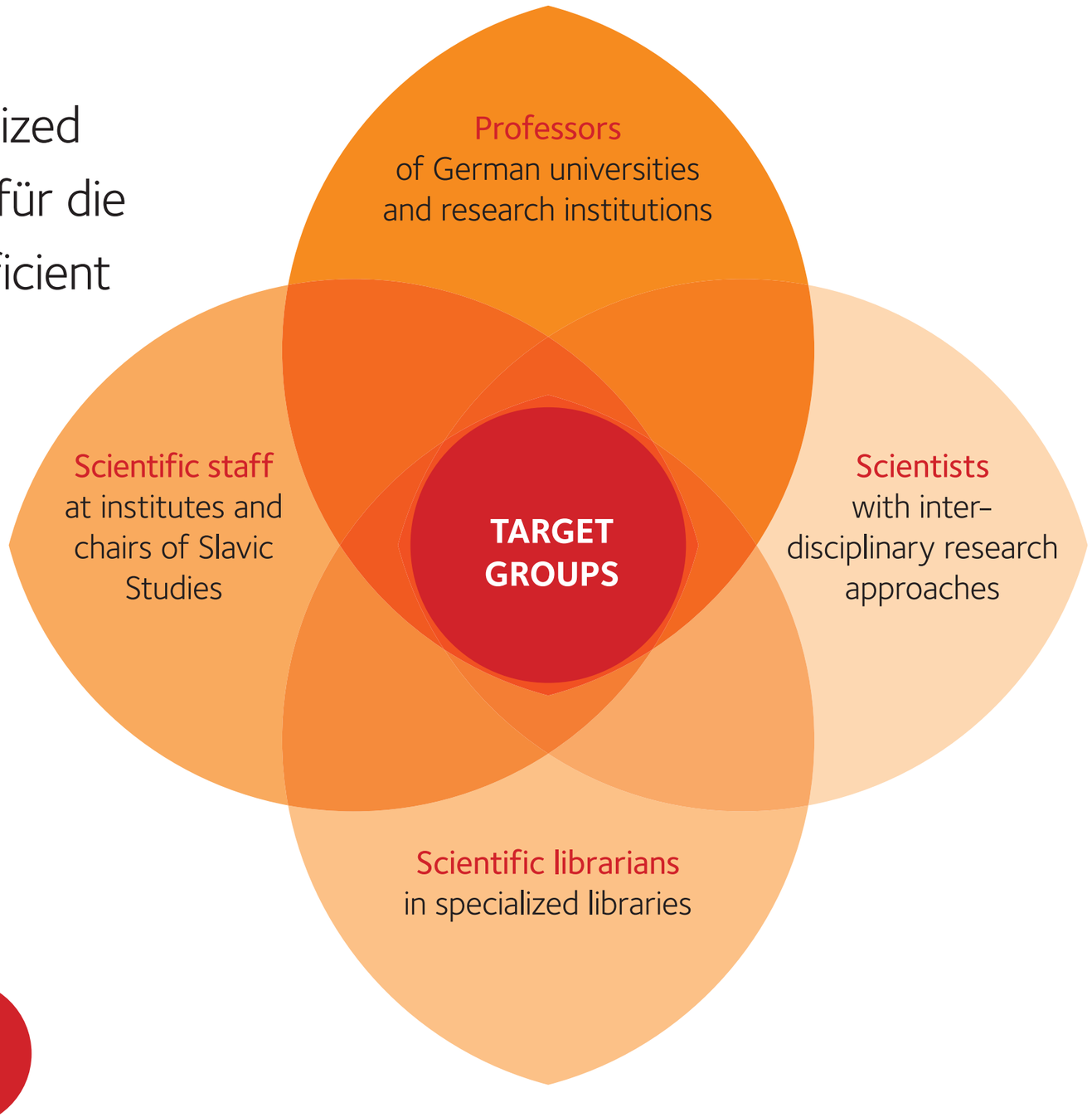

1

COLLECTION OF CONVENTIONAL AND ELECTRONIC PUBLICATIONS ON SLAVISTICS

The focus is on printed specialist literature supplemented by a broad spectrum of „grey“ literature. Primary literature is procured as a source in the original language but also as a translation especially into German. In 2018, about 5,000 printed works and about 1,000 journals were acquired. In cooperation with the Bavarian State Library Munich, electronic information sources are licensed for researchers in Germany (e. g. UDB EDU, UBO, Integrum a. o.).

2

CONTENTS OF JOURNALS, ANTHOLOGIES AND CONGRESS WRITINGS

The tables of contents of 535 printed journals on Slavistics are transferred into electronic form and offered for search through the Slavistik-Portal. In addition, the content indexes of anthologies and congressional papers are scanned, processed with OCR and integrated into the search engines of the K10plus OPAC, the Stabikat OPAC and the Slavistik-Portal.

3

DEVELOPMENT OF THE SLAVISITK-PORTAL

The Slavistik-Portal is being developed as a central website for bibliographic and digital information on Slavic studies. For this purpose, bibliographic data and digital full texts are made available as comprehensively as possible.

4

FID-SERVICES

The users of the FID can make recommendations for the procurement of printed or electronic publications on Slavistics via the Slavistik-Portal and stimulate the digitization of copyright-free works. For suggestions, templates are available on the Slavistik-Portal.

5

NEW IDEAS

- Slavonic Subject Repository: storage of electronic full texts, articles, eBooks, open access publications, digitized documents and especially the hard-to-find ‚grey literature‘.
- Online Dictionary MultiSlavDict: a multilingual online dictionary of Slavic languages based on copyright-free printed dictionaries.

6

COOPERATIONS

- Advisory board for FID Slavistics
- Related FID: e.g. FID Ost-, Ostmittel- und Südosteuropa der BSB München und das Portal Osmikon:
  www.osmikon.de
  FID Nordeuropa der Universitätsbibliothek Kiel:
  www.ub.uni-kiel.de/de/fid-nordeuropa
  FID Finnisch-ugrische / uralische Sprachen, Literaturen und Kulturen der Niedersächsischen Staats- und Universitätsbibliothek Göttingen:
  www.fid.finnug.de
- Foreign libraries, institutions and information services

Funded by DFG

A Service of Staatsbibliothek zu Berlin Preußischer Kulturbesitz